

FAMILIA

# 08

## Caja de proyectos

Caja de gran calidad, útil y elegante para documentos en A4. Con lomos entre 5 y 30 cm, es adecuada para contener, prácticamente, la totalidad de nuestros modelos.

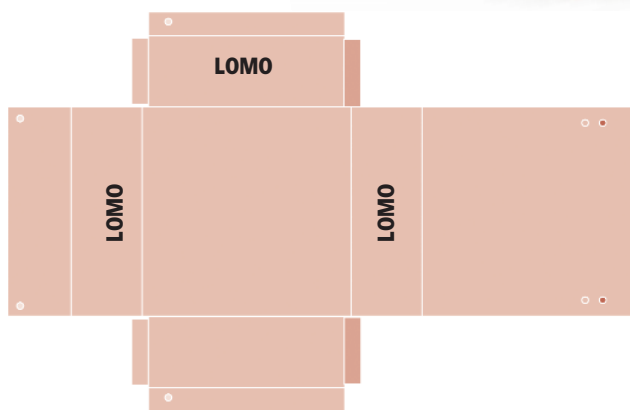

**FORMATO A4**

REF.	CAPACIDAD
080005	Lomo de 5 cm
080010	Lomo de 10 cm
080012	Lomo de 12 cm
080015	Lomo de 15 cm
080017	Lomo de 17 cm
080020	Lomo de 20 cm
080025	Lomo de 25 cm.
080030	Lomo de 30 cm

**ESPECIFICACIONES**

**ESTÁNDAR**

**Medidas:** 34 x 26 cm. (Para A4).

**Fabricación:** En cartón de calibre 1,5 mm, exterior forrado en color e interior guarda de aguas (en cartón reciclado: calibre 1,5 mm) con lomos diferentes de 5 a 30 cm. Sistema de cierre con cuatro broches metálicos, llevando en la solapa inferior un autoadhesivo para ofrecer mayor consistencia.

**Calidad:** Geltex (L), Reciclado (R) y Nature (M).

**Presentación:** Caja de 10 unidades (desmontadas).

**Pedido mínimo:** 1 caja por referencia, calidad y color.

**ESPECIALES**

**Cualquier modificación de medida, calidad o color: consultar precio y cantidad.**

# 08A3

**OTROS FORMATOS**

## Caja de proyectos A3

Caja de gran capacidad para contener documentos en A3. Con lomos entre 5 y 20 cm.

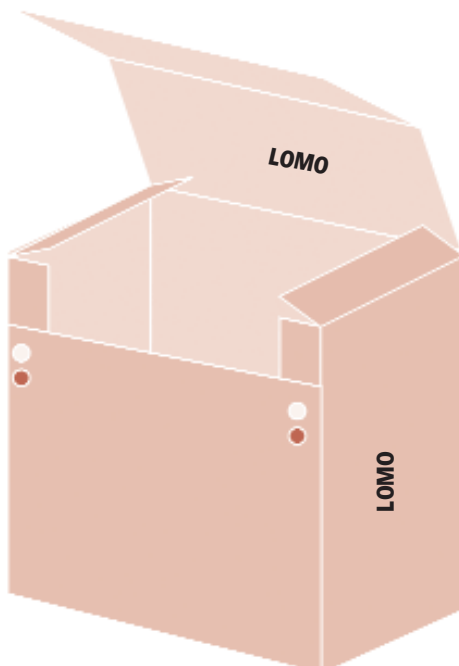

**FORMATO A3**

REF.	CAPACIDAD
0805A3	Lomo de 5 cm
0810A3	Lomo de 10 cm
0815A3	Lomo de 15 cm
0820A3	Lomo de 20 cm

**ESPECIFICACIONES**

**Medidas:** 45 x 33 cm. (Para A3).

**Fabricación:** Características idénticas a la familia 08.

**Calidad:** Geltex (L), Reciclado (R) y Nature (M).

**Presentación:** Caja de 10 unidades (desmontadas).

**Pedido mínimo:** 1 caja por referencia, calidad y color.

**CARTA DE COLOR/CALIDAD (08 Y 08A3)**

Geltex

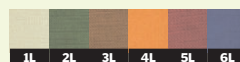

Rec. Nature



# 8TP

## OTROS FORMATOS

### Caja de proyecto montada



**NOVEDAD:** Caja de proyecto montada con cierres "tupi" y lomos variables de 15 a 50 cm.

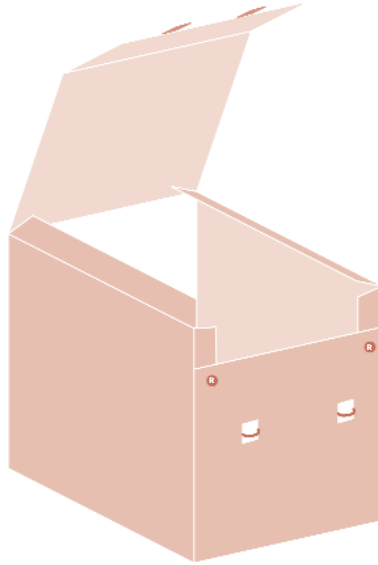

**Medidas:** 34 x 28 cm. (Para A4).

**Fabricación:** En cartón de calibre 2,25 mm, exterior forrado en color, interior guarda de aguas. Sistema de cierre con remache y tupi.

**Calidad:** Geltex (L), Nature (M), Guaflex (V).

**Presentación:** Se sirven montadas.

**Pedido mínimo:** 1 caja por referencia, calidad y color.

#### CARTA DE COLOR/CALIDAD

Geltex



Nature

Guaflex



REF.	CAPACIDAD	Uds./CAJA
08TP15	lomo de 15 cm. Montada	5
08TP20	lomo de 20 cm. Montada	3
08TP25	lomo de 25 cm. Montada	3
08TP30	lomo de 30 cm. Montada	2
08TP35	lomo de 35 cm. Montada	2
08TP40	lomo de 40 cm. Montada	2
08TP45	lomo de 45 cm. Montada	3
08TP50	lomo de 50 cm. Montada	3

